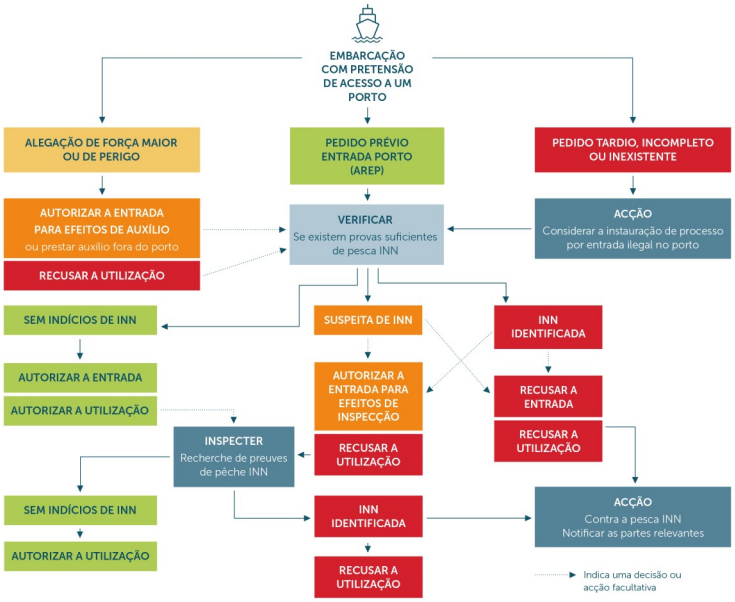
EMBARCAÇÃO COM PRETENSÃO DE ACESSO A UM PORTO
ALEGAÇÃO DE FORÇA MAIOR OU DE PERIGO
PEDIDO PRÉVIO ENTRADA PORTO (AREP)
PEDIDO TARDIO, INCOMPLETO OU INEXISTENTE
AUTORIZAR A ENTRADA PARA EFEITOS DE AUXÍLIO
ou prestar auxílio fora do porto
RECUSAR A UTILIZAÇÃO
VERIFICAR
Se existem provas suficientes de pesca INN
ACÇÃO
Considerar a instauração de processo por entrada ilegal no porto
SEM INDÍCIOS DE INN
SUSPEITA DE INN
INN IDENTIFICADA
AUTORIZAR A ENTRADA
AUTORIZAR A UTILIZAÇÃO
AUTORIZAR A ENTRADA PARA EFEITOS DE INSPECÇÃO
RECUSAR A UTILIZAÇÃO
RECUSAR A ENTRADA
RECUSAR A UTILIZAÇÃO
INSPECTER
Recherche de preuves de pêche INN
SEM INDÍCIOS DE INN
AUTORIZAR A UTILIZAÇÃO
INN IDENTIFICADA
RECUSAR A UTILIZAÇÃO
ACÇÃO
Contra a pesca INN
Notificar as partes relevantes
Indica uma decisão ou acção facultativa